

1:15.000

Brutvogelstatus

- Brutzeitfeststellung (A)
- ▲ Brutverdacht (B)
- Brutnachweis (C)

| Kürzel | Deutscher Name | Wissenschaftlicher Name | RL BY | RL D | § | VS-RL |
|--------|----------------|-------------------------|-------|------|------|-------|
| Mb | Mäusebussard | Buteo buteo | * | * | b, s | - |

Erläuterungen zur Tabelle: Datengrundlage: Eigene Bestandsaufnahme. RL BY = Rote Liste Bayern (BAY. LFU 2016), RL D = Rote Liste Deutschland (RYSLAVY et al. 2020): * = nicht gefährdet, V = Vorwarnliste, R = extrem seltene Art und Arten mit geographischer Restriktion, 3 = gefährdet, 2 = stark gefährdet, 1 = vom Aussterben bedroht, 0 = ausgestorben oder verschollen. § = Schutzstatus nach Bundesnaturschutzgesetz (BNatSchG): b = besonders geschützte Art, s = streng geschützte Art. VS-RL = Art nach Anhang I der Vogelschutzrichtlinie (Richtlinie 2009/147/EG): I = Art nach Anhang I der VS-RL, - = keine Art nach Anhang I der VS-RL

Sonstiges

- Grenze Landkreis
- Grenze Gemeinde
- 150 m Radius um WEA

WEA-Standorte

- ✶ Bestand
- ✶ Neuplanung
- ✶ Repowering

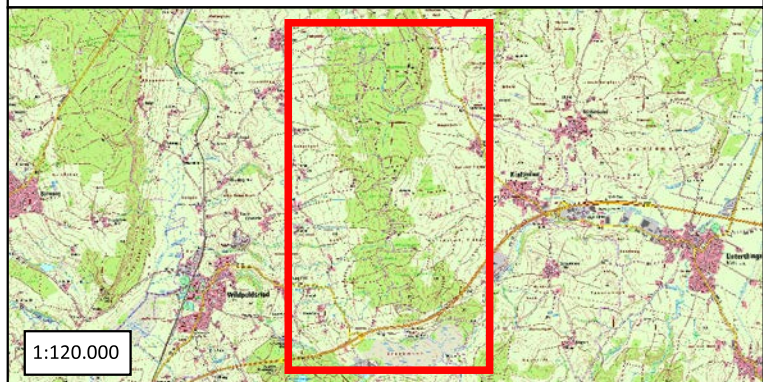

Windenergieanlagen Windpark Wildpoldsried
Gemeinden: Kraftisried & Wildpoldsried
Landkreise: Oberallgäu & Ostallgäu

| Brutvogelkartierung | |
|---|--------------------------------|
| Auftraggeber: | |
| Windkraft EW Verwaltungs-GmbH Eufnach 85 87499 Wildpoldsried | |
| Auftragnehmer: | |
| M. Sc. (FH) Daniel Honold Büro für Faunistik & Artenschutz Am Anger 4 87549 Rettenberg | |
| Planzeichnung: 31.08.2023 | Planformat: DIN A3 (420 x 297) |
| Koordinatenbezugssystem: ETRS89/UTM Zone 32N - EPSG: 25832 | |



Kartierung Avifauna: Büro Honold 2023
 Geodaten: Bayerische Vermessungsverwaltung (www.geodaten.bayern.de).
 Fachdaten: Bayerisches Landesamt für Umwelt (www.lfu.bayern.de)